

ACCESO CARRERA JUDICIAL Y FISCAL. APROBADOS PERIODO 2004-2015.

	Número de aprobados											Porcentaje											(1)	(2)	(3)	(4)	(5)	
	2004	2005	2006	2007	2008	2009	2010	2011	2013	2014	2015	2004%	2005%	2006%	2007%	2008%	2009%	2010%	2011%	2013%	2014%	2015%						
ANDALUCIA	42	32	45	42	33	70	82	62	4	15	18	17,50	17,02	18,91	17,50	15,79	22,36	22,16	18,96	8,00	15,00	18,00	18,93	17,85	8.424.102	38,83	0,46	
ARAGÓN	14	13	10	8	10	7	9	15	4	4	2	5,83	6,91	4,20	3,33	4,78	2,24	2,43	4,59	8,00	4,00	2,00	4,02	2,85	1.346.293	8,25	0,61	
CANARIAS	6	5	4	5	10	13	8	12	2	1	4	2,50	2,66	1,68	2,08	4,78	4,15	2,16	3,67	4,00	1,00	4,00	2,88	4,51	2.126.769	5,92	0,28	
CANTABRIA	5	3	1	4	4	2	6	5				2,08	1,60	0,42	1,67	1,91	0,64	1,62	1,53	0,00	0,00	0,00	1,26	1,26	593.121	2,58	0,44	
CASTILLA Y LEON	20	23	17	33	26	24	30	21	4	15	14	8,33	12,23	7,14	13,75	12,44	7,67	8,11	6,42	8,00	15,00	14,00	9,67	5,42	2.558.463	19,83	0,78	
CASTILLA-LA MANCHA	8	6	4	7	5	15	17	19			2	5	3,33	3,19	1,68	2,92	2,39	4,79	4,59	5,81	0,00	2,00	5,00	3,74	4,48	2.115.334	7,67	0,36
CATALUÑA	21	6	13	17	18	30	25	26	4	6	3	8,75	3,19	5,46	7,08	8,61	9,58	6,76	7,95	8,00	6,00	3,00	7,23	15,98	7.539.618	14,83	0,20	
CEUTA	1	1				1		1				0,42	0,53	0,00	0,00	0,00	0,32	0,00	0,31	0,00	0,00	0,00	0,16	0,17	82.376	0,33	0,40	
COMUNIDAD DE MADRID	52	47	53	47	37	44	82	55	12	33	20	21,67	25,00	22,27	19,58	17,70	14,06	22,16	16,82	24,00	33,00	20,00	20,02	13,75	6.489.680	41,08	0,63	
COMUNIDAD VALENCIANA	23	11	33	28	22	34	30	38	5	8	10	9,58	5,85	13,87	11,67	10,53	10,86	8,11	11,62	10,00	8,00	10,00	10,07	10,84	5.117.190	20,67	0,40	
EXTREMADURA	3	4	4	10	5	10	11	5		2	4	1,25	2,13	1,68	4,17	2,39	3,19	2,97	1,53	0,00	2,00	4,00	2,36	2,35	1.109.367	4,83	0,44	
GALICIA	17	20	20	16	18	24	24	26	3	2	9	7,08	10,64	8,40	6,67	8,61	7,67	6,49	7,95	6,00	2,00	9,00	7,60	5,92	2.795.422	15,58	0,56	
ISLAS BALEARES		1	2		2	3	2	2	3			0,00	0,53	0,84	0,00	0,96	0,96	0,54	0,61	6,00	0,00	0,00	0,69	2,36	1.113.114	1,42	0,13	
LA RIOJA	5	2		3	1	1	4	2	1			2,08	1,06	0,00	1,25	0,48	0,32	1,08	0,61	2,00	0,00	0,00	0,77	0,68	322.955	1,58	0,49	
MELILLA			1									0,00	0,00	0,42	0,00	0,00	0,00	0,00	0,00	0,00	0,00	0,00	0,04	0,17	78.476	0,08	0,11	
NAVARRA	1		3	3	2	4	7	2	3	2	4	0,42	0,00	1,26	1,25	0,96	1,28	1,89	0,61	6,00	2,00	4,00	1,26	1,36	642.051	2,58	0,40	
PAÍS VASCO	4	4	7	5	3	3	6	7	4	1	4	1,67	2,13	2,94	2,08	1,44	0,96	1,62	2,14	8,00	1,00	4,00	2,11	4,63	2.184.606	4,33	0,20	
PRINCIPADO DE ASTURIAS	13	8	13	8	8	14	15	14	1	4	2	5,42	4,26	5,46	3,33	3,83	4,47	4,05	4,28	2,00	4,00	2,00	4,22	2,29	1.081.487	8,67	0,80	
REGIÓN DE MURCIA	5	2	8	4	5	14	12	15		5	1	2,08	1,06	3,36	1,67	2,39	4,47	3,24	4,59	0,00	5,00	1,00	2,97	3,12	1.470.069	6,08	0,41	
SUMA	240	188	238	240	209	313	370	327	50	100	100	100	100	100	100	100	100	100	100	100	100	100	100	100	100	100	100	47.190.493
(1)	Porcentaje promedio de aprobados durante el periodo 2004-2015																											
(2)	Porcentaje de población sobre el total nacional														(5) Aprobados por cada 100.000 habitantes durante el													
(3)	Población a 1 de enero de 2015														periodo 2004-2015													
(4)	Promedio de aprobados durante el período 2004-2015																											

DATOS SOBRE LOS APROBADOS. OPOSICIONES CONVOCADAS EN 2003 - 2015. TURNO LIBRE. PORCENTAJE DE APROBADOS POR GÉNERO

		Valores absolutos													
		2003	2004	2005	2006	2007	2008	2009	2010	2011	2013	2014	2015	SUMA	
APROBADOS	MUJER	63	145	137	162	156	153	222	250	230	38	73	72	1.701	
CONVOCADOS	MUJER	3422	3.237	2.813	2.746	2.610	2.527	2.593	2.618	2.889	2.794	2.702	2.928	33.879	
APROBADOS	HOMBRE	24	95	51	76	84	56	91	120	97	12	27	28	761	
CONVOCADOS	HOMBRE	1554	1.491	1.269	1.175	1.093	1.053	1.112	1.185	1.250	1.132	1.115	1.054	14.483	

		Valores porcentuales													
		2003	2004	2005	2006	2007	2008	2009	2010	2011	2013	2014	2015	PROMEDIO	
APROBADOS	MUJER	72,41	60,42	72,87	68,07	65,00	73,21	70,93	67,57	70,34	76,00	73,00	72,00	70,15	
CONVOCADOS	MUJER	68,77	68,46	68,91	70,03	70,48	70,59	69,99	68,84	69,80	71,17	70,79	73,53	70,11	
APROBADOS	HOMBRE	27,59	39,58	27,13	31,93	35,00	26,79	29,07	32,43	29,66	24,00	27,00	28,00	29,85	
CONVOCADOS	HOMBRE	31,23	31,54	31,09	29,97	29,52	29,41	30,01	31,16	30,20	28,83	29,21	26,47	29,89	

PORCENTAJE PROMEDIO DE APROBADOS

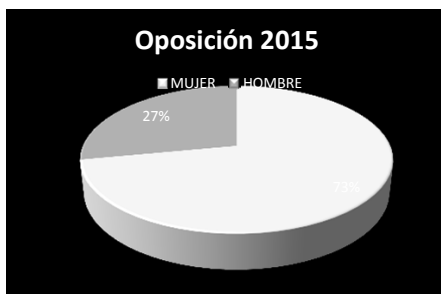
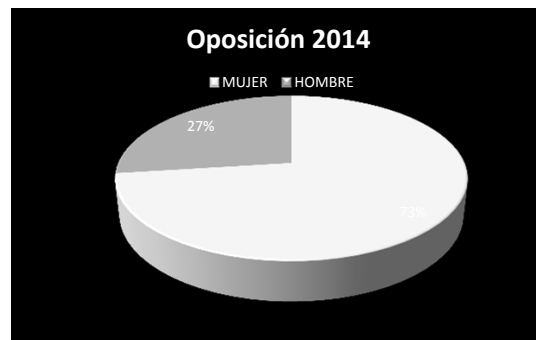
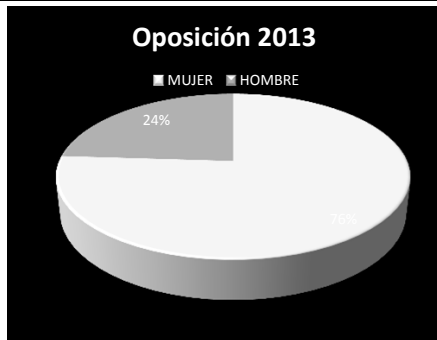
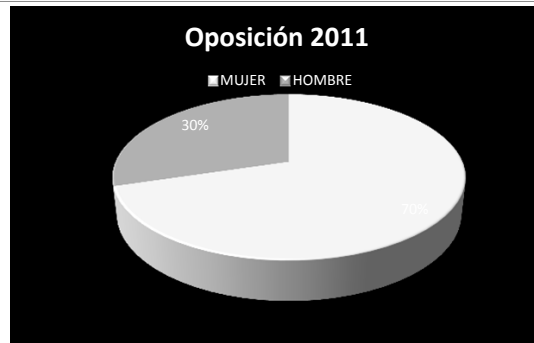
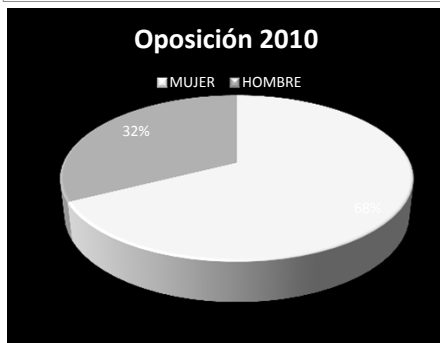
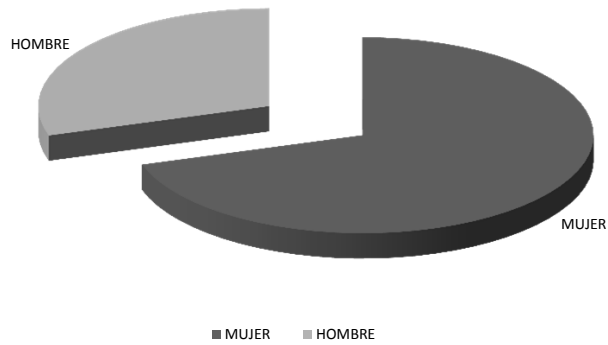

DATOS SOBRE LOS APROBADOS. OPOSICIONES CONVOCADAS DE 2004 A 2015. TURNO LIBRE. PRIMER AÑO EN EL QUE FIGURAN EN LA RELACIÓN DE ADMITIDOS

	2004	2005	2006	2007	2008	2009	2010	2011	2013	2014	2015	2004%	2005%	2006%	2007%	2008%	2009%	2010%	2011%	2013%	2014%	2015%	
1995*	5	1				3	5	2				2,08	0,53				0,96	1,35	0,61				
1996	3	2	3	1		3	5	1				1,25	1,06	1,26	0,42		0,96	1,35	0,31				
1998	14	11	7	0	1	5	5	2				5,83	5,85	2,94	0,00	0,48	1,60	1,35	0,61				
1999	22	13	12	21	2	5	5	2			1	9,17	6,91	5,04	8,75	0,96	1,60	1,35	0,61				1,00
2000	36	30	28	21	10	17	11	9			1	15,00	15,96	11,76	8,75	4,78	5,43	2,97	2,75				1,00
2001	49	24	22	17	16	12	8	8				20,42	12,77	9,24	7,08	7,66	3,83	2,16	2,45				
2002	60	42	45	32	17	17	10	11				25,00	22,34	18,91	13,33	8,13	5,43	2,70	3,36				
2003	42	35	52	52	31	35	25	13				17,50	18,62	21,85	21,67	14,83	11,18	6,76	3,98				
2004	9	23	40	41	36	36	28	12			1	3,75	12,23	16,81	17,08	17,22	11,50	7,57	3,67				1,00
2005		7	20	32	27	32	23	18	1	2			3,72	8,40	13,33	12,92	10,22	6,22	5,50	2,00	2,00		
2006			9	20	34	49	41	32		2				3,78	8,33	16,27	15,65	11,08	9,79		2,00		
2007				3	24	47	58	22		2					1,25	11,48	15,02	15,68	6,73	0,00	2,00		
2008					11	39	50	36	3	3	2					5,26	12,46	13,51	11,01	6,00	3,00	2,00	
2009						13	61	54	3	1	1						4,15	16,49	16,51	6,00	1,00	1,00	
2010							35	56	7	13	4							9,46	17,13	14,00	13,00	4,00	
2011								49	19	20	18								14,98	38,00	20,00	18,00	
2013									17	51	56									34,00	51,00	56,00	
2014										6	13										6,00	13,00	
2015											3												3,00
	240	188	238	240	209	313	370	327	50	100	100	100	100	100	100	100	100	100	100	100	100	100	100

*1995 ó ANTERIOR

Número de convocatorias en las que han participado los aprobados (datos porcentuales)

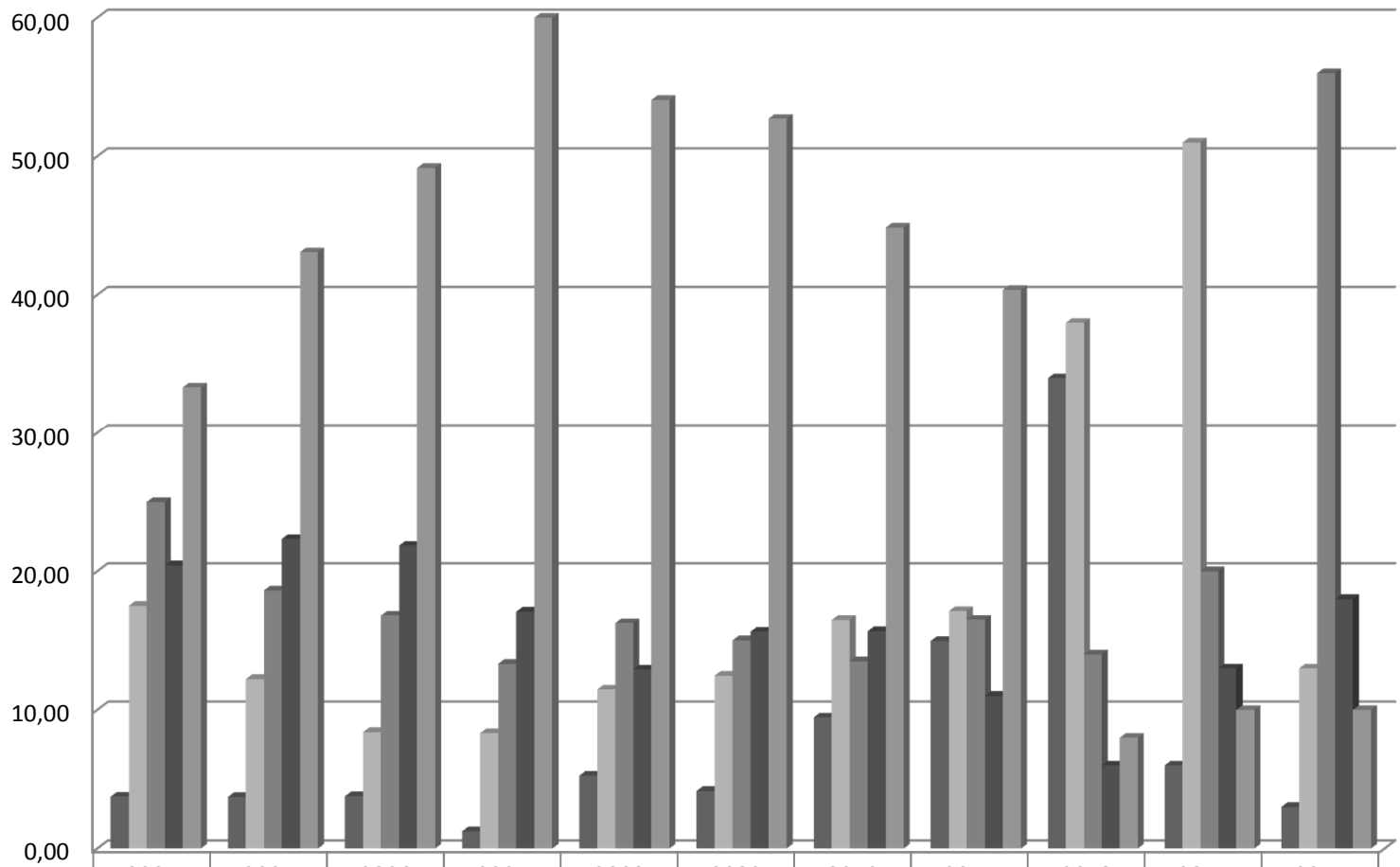

	2004	2005	2006	2007	2008	2009	2010	2011	2013	2014	2015
■ Primera	3,75	3,72	3,78	1,25	5,26	4,15	9,46	14,98	34,00	6,00	3,00
■ Segunda	17,50	12,23	8,40	8,33	11,48	12,46	16,49	17,13	38,00	51,00	13,00
■ Tercera	25,00	18,62	16,81	13,33	16,27	15,02	13,51	16,51	14,00	20,00	56,00
■ Cuarta	20,42	22,34	21,85	17,08	12,92	15,65	15,68	11,01	6,00	13,00	18,00
■ Quinta o más	33,33	43,09	49,16	60,00	54,07	52,72	44,86	40,37	8,00	10,00	10,00